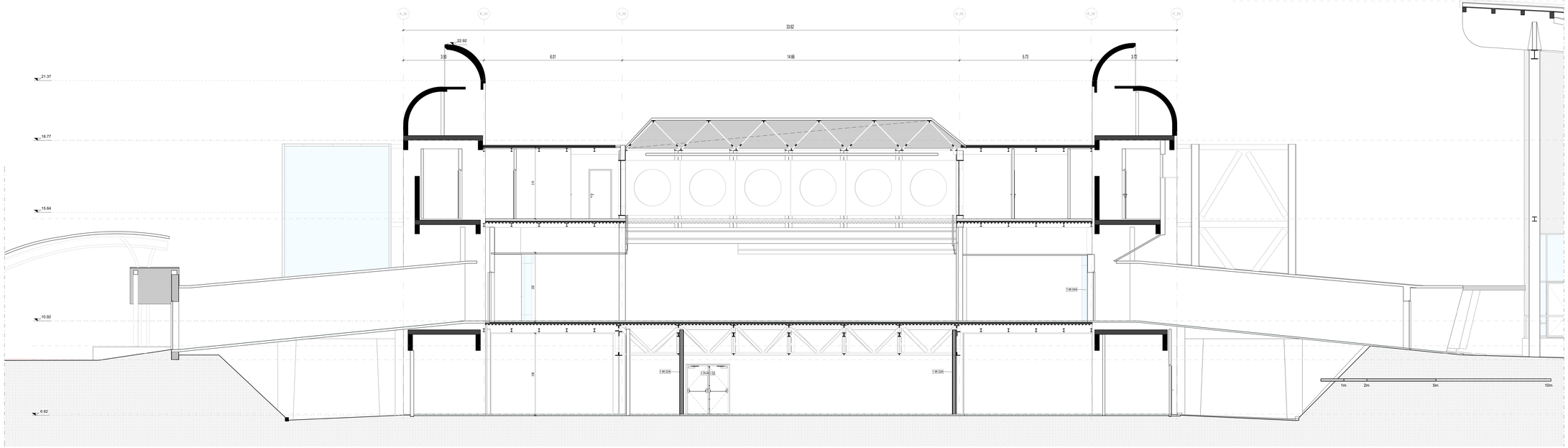

Terminal Arrivi - Sezione AA

Scala 1 : 50

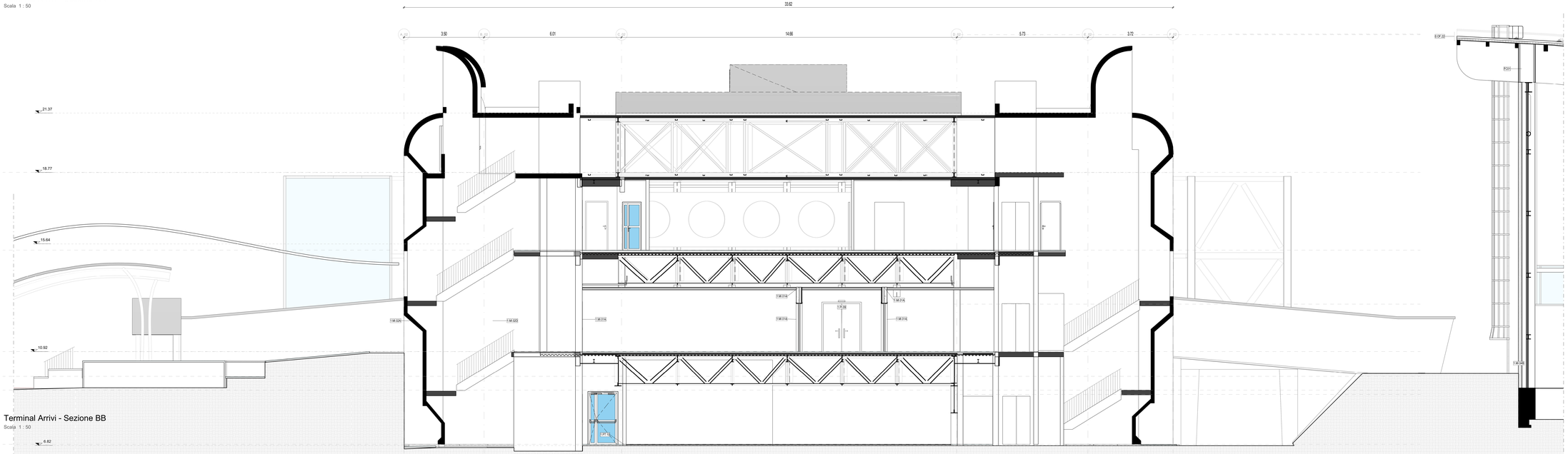

Terminal Arrivi - Sezione BB

Scala 1 : 50

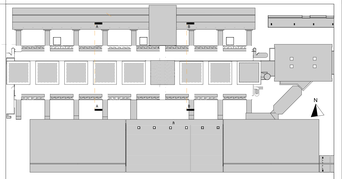

LEGENDA GRAFICA

0.00	QUOTA FINITO PIANTA	0	ASSE STRUTTURALE		LINEA DOGANALE
F. 0.00	QUOTA FINITO SEZIONE	300	DIMENSIONE LINEARE	5%	LINEA DI PENDENZA

XXX XXX 100 — Nome Locale R 101 — Numero Locale R 101 — Area R 101 — Altezza non definita B C / W P — Finiture Locale		80 X 120 120 X 80	ETICHETTA PORTE dimensione netta		INDICAZIONE INGRESSO
		100	ETICHETTA MURI	N	INDICAZIONE NORD

Gli elementi campiti in arancione sono previsti in progetto ma esclusi in appalto.

Area non soggetta ad intervento
Locali esclusi dall'intervento in appalto

Area a rustico
Locali consegnati a rustico

Pavimentazione esistente
Pav. esclusa dall'intervento in appalto

PARTIZIONI VERTICALI		PARTIZIONI ORIZZONTALI		INFISSI	
ME	MURATURE ESTERNE	**PT**	PAVIMENTI	**PI**	PORTE INTERNE
MI	MURATURE INTERNE	**MS**	MASSETTI	**PE**	PORTE ESTERNE
DI	DIVISORI	**PN**	PAVIMENTI ESTERNI	**FI**	FINESTRE INTERNE/ESTERNE
PA	PANNELLI	**CO**	COPERTURE	**LU**	LUCERNARI
PL	PLACCATURE	CONTROSOFFITTI		**FC**	FACCIATE CONTINUE
PV	PARETI VETRATE	**CS**	CONTROSOFFITTI		
RI	RIVESTIMENTI	**VL**	VELETTE		

ALTRI ELEMENTI

RN	RINGHIERE BALAUSTRE CORRIMANI	**AR**	ARREDI	**BR**	PARACOLPI
		SC	SCALE (Finiture)	**SO**	SOGLIE
PU	PLUVIALI GRONDAIE CANALINE	**OP**	OPERE PREFABBRICATE	**OF**	OPERE IN FERRO
SA	SANITARI	**VE**	AIUOLE / ALBERI	**LV**	TATTILIMAPPE

FINITURE

B - Zoccolino

B02	Rivestimento ceramico perimetale all'interno dei locali	
B01	Battiscopa ceramico in lastre gres porcellanato effetto pietra a tonalità neutra	H 100 mm
B02	Battiscopa ceramico in lastre gres porcellanato effetto cemento a tonalità neutra	H 100 mm
B03	Battiscopa ceramico in lastre gres porcellanato effetto cemento a tonalità chiara	H 100 mm
B04	Battiscopa ceramico in lastre gres porcellanato effetto cemento a tonalità scura	H 100 mm
Rustico	Non sono previsti zocco/ini	

M - Finitura Verticale

1 F.01	Rasatura e stuccatura + idropittura lavabile per interni	
1 F.02	Rivestimento ceramico in lastre gres porcellanato 120x60cm.	H 130 mm
1 PA.02	Pannello di rivestimento in alluminio	
1 R.01	Rivestimento ceramico in lastre gres porcellanato effetto pietra a tonalità chiara.	Dim. 120x60 cm
Rustico	Non sono previste finiture verticali	

C - Controsoffitto

1 CS.01	Controsoffitto in gessofibro	Larghezza 40 mm
1 CS.02	Doghe in aggetto	Larghezza 80 mm
1 CS.03	Pannelli, finitura alluminio preverniciato	Dim. variabile
1 CS.04	Pannelli, finitura alluminio preverniciato	Dim. variabile
1 CS.01	Pannello modulare REI 120	Dim. 600 x 600 mm
Rustico	Non sono previsti controsoffitti	

P - Finitura Orizzontale

1 P.01	Pavimento ceramico in lastre gres porcellanato effetto pietra a tonalità neutra -	Dim. 120x60 cm
1 P.02	Pavimento ceramico in lastre gres porcellanato effetto cemento a tonalità chiara -	Dim. 120x60 cm
1 P.03	Pavimento ceramico in lastre gres porcellanato effetto cemento a tonalità chiara -	Dim. 120x60 cm
1 P.04	Pavimento ceramico in lastre gres porcellanato effetto pietra a tonalità chiara -	Dim. 120x60 cm
1 P.05	Pavimento ceramico in lastre gres porcellanato effetto cemento a tonalità scura.	Dim. 120x60 cm
1 P.06	Pavimento ceramico in lastre gres porcellanato effetto pietra a tonalità scura.	Dim. 120x60 cm
1 P.07	Pavimento in resina.	
Rustico	Non sono previste finiture orizzontali	

CAPOSALDO FISSO

CAPOSALDO FISSO: N/S 4307454.7332; E/O 607969.8611; QUOTA ALTIM. 9.00

N.B. Per la definizione di tutti gli elementi strutturali ed impiantistici si rimanda ai relativi elaborati

Ente Nazionale per l'Aviazione Civile

AEROPORTO CIVILE DI LAMEZIA TERME (CZ)

LOTTO L1 - Sviluppo aerostazione passeggeri
CUP: H84G22000030009
LOTTO L2 - Interventi per la security e la digitalizzazione
CUP: H86G22000200002
LOTTO L6 - Potenziamento delle reti di sottoservizi e impianti tecnologici
CUP: H84G22000060009

PROGETTO ESECUTIVO

LOTTO 1

ARCHITETTURA - STATO DI PROGETTO - AMBITO 02
Terminal Arrivi - Sezioni A-A e B-B

GRUPPO DI PROGETTAZIONE
Raggruppamento Temporaneo di Professionisti

Direttore Tecnico e Responsabile integrazione prestazioni specialistiche: ing. Filippo Bruscia
Geologia: dott. Emanuele Fresia
Progettazione strutture: ing. Alessandro Cecchini
Project Manager: ing. Emanuela Perna
CSP: arch. Elisabetta Fiasca

Direttore Tecnico: ing. Gianbattista Parretti
Progettazione Specialistica Impianti:
ing. Marco Bergamo
P.I. Daniele Tagliv
ing. Enrico Facchinetti

AERTEC
Direttore tecnico: ing. Aeronautico Carlos Berenguer Lopez
Responsabile esterno di Impianto:
ing. Pedro Tena Calderón

VALLE 3.0
Direttore tecnico: arch. Emanuela Valle
Progettazione architettonica:
arch. Maria Camilla Valle
arch. Leonardo Giovannozzi

incide
Direttore tecnico e progettazione strutturale:
ing. Gianluca Valdemi
Coordinatore progettazione strutture
ing. Matteo Paparozzi

CODICE ELABORATO									REVISIONE			
Fase	Lotto	Ambito	Disciplina	Tipo	Numero	Rev	Scala	Id.	Data	Descrizione
E	L1	02	ARC	SZ	04	A	As indicated	0	FEBBRAIO 2021	EMISSIONE
								1		
								2		
								3		
NOME FILE:			AP15P-E-L1-02-ARC-SZ-04-A.dwg					REDAZIONE:		M.D. VALLE 3.0

Visto del Committente: **Società Aeroportuale Calabrese S.p.A.**

INTERVENTO FACENTE PARTE DEL	IL RESPONSABILE DEL PROCEDIMENTO	IL POST HOLDER DI AREA
Comitato Istituzionale di Sviluppo "CIS VOLARE"	ing. Ferdinando Saracco	OPERATIONAL POST HOLDER MANAGER: Emilio Perrotta PASSENGER EXPERIENCE MANAGER: Sabina Milano PH PROGETTAZIONE: Ferdinando Saracco

Approvazione **ENAC**: